

AMPLIACIÓN ANTARA



Barreras acústicas y tapias

Con la finalidad de mitigar las ondas sonoras que generan las actividades interiores se delimito la zona del proyecto con un tapial perimetral y de igual manera al interior de la obra se aíslan las áreasde trabajo que generan ruido.



Tapial exterior

AMPLIACIÓN ANTARA

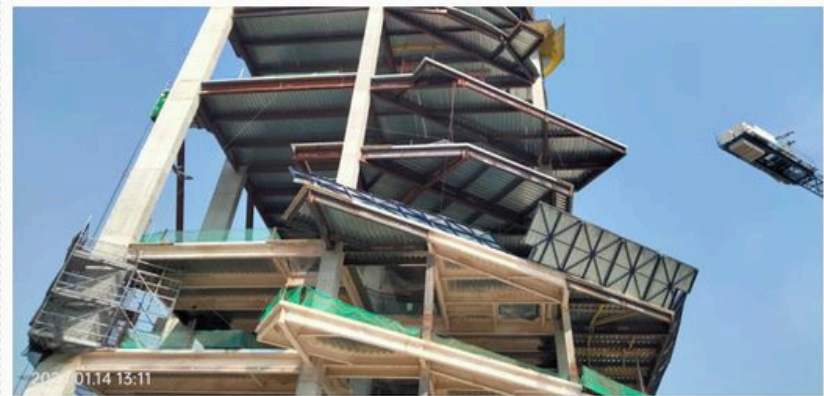
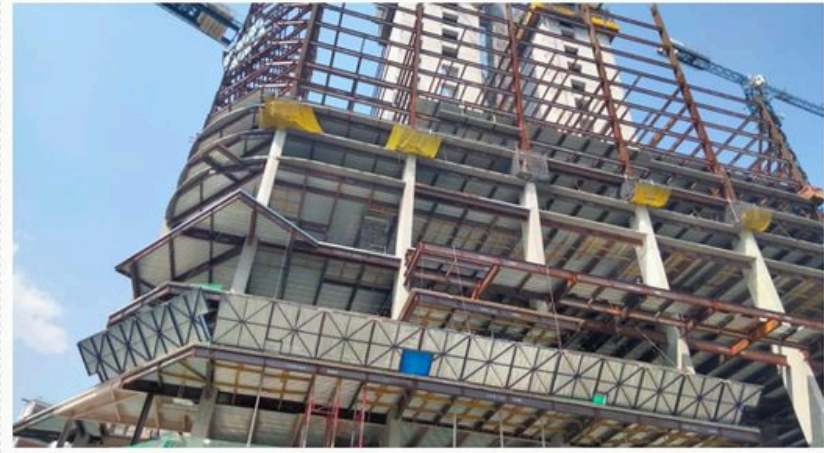
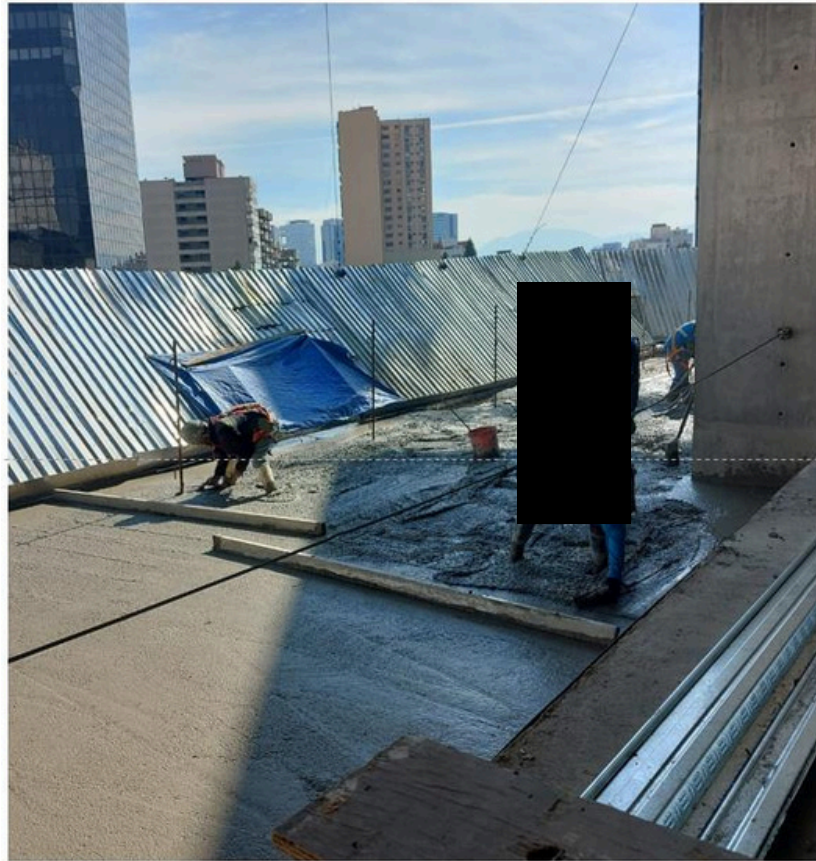

Colocación de tapias internas

Gerencia Ambiental
Biol. Rocío Paredes Zárate
Antara FII

AMPLIACIÓN ANTARA



Estudio de Ruido (Medida 6)

Para dar cumplimiento a lo estipulado en las resoluciones administrativas de impacto ambiental, periódicamente se realizan estudios de ruido perimetral durante los horarios de trabajo del proyecto.



Medición de Ruido perimetral de conformidad al procedimiento estipulado en la NADF-005